



Comune di Rosate

Via Vittorio Veneto 2 – 20088 Rosate (MI)
Tel. 02/9083044 - Fax 02/90848046 - C.F. 82000610152
www.comune.rosate.mi.it

SETTORE
«TECNICO – MANUTENTIVO – GESTIONE PATRIMONIO»

**AVVISO ESPLORATIVO PER LA RACCOLTA DI MANIFESTAZIONE DI INTERESSE
PER L'ALIENAZIONE DI IMMOBILI COMUNALI - AREE SULLE QUALI INSISTONO
N.3 STAZIONI RADIOBASE.**

Planimetrie delle aree in oggetto

**IMMOBILE IN VIA PELLICO, CATASTALMENTE IDENTIFICATO AL FOGLIO N.7,
MAPPALE N.38 – PARTE – (CENTRO SPORTIVO C. CAMPISI);**

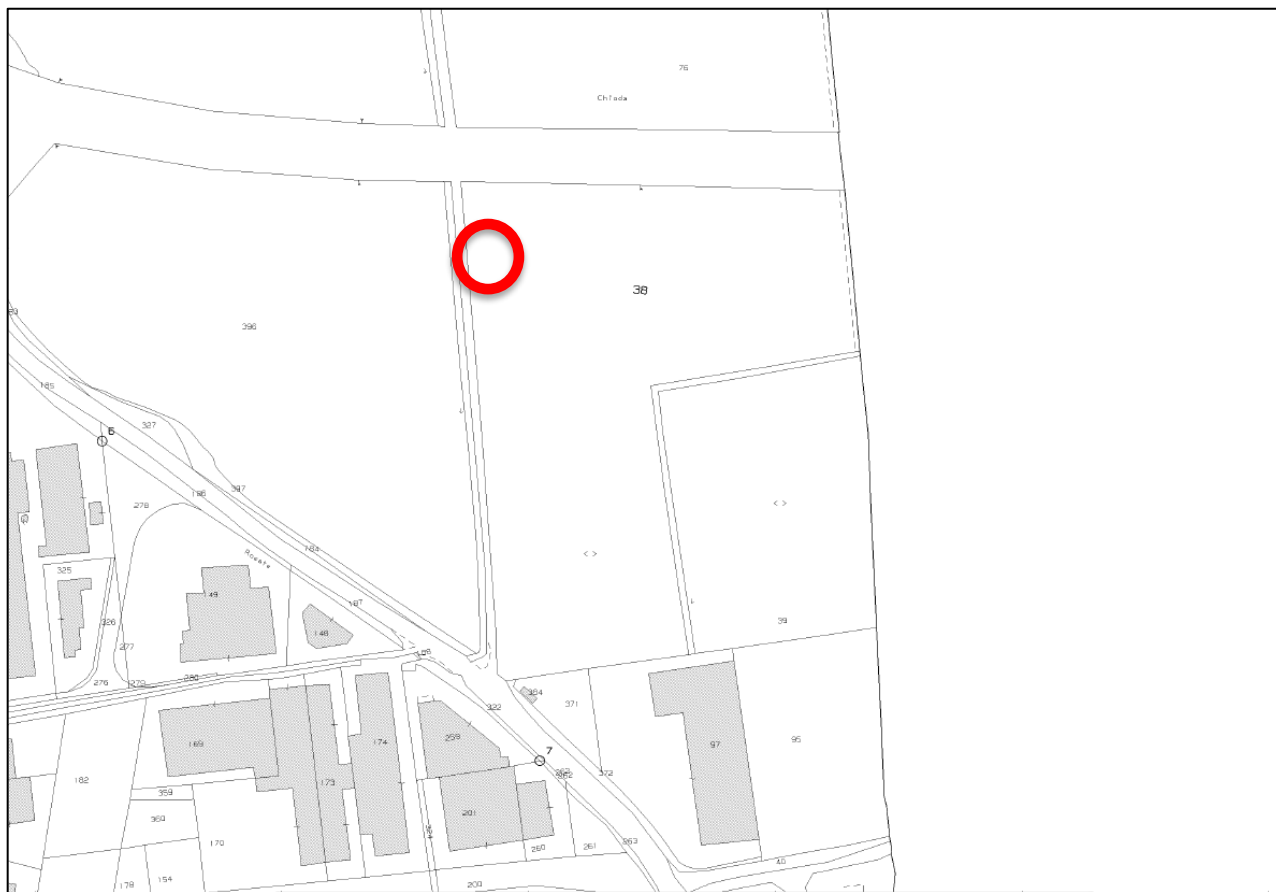
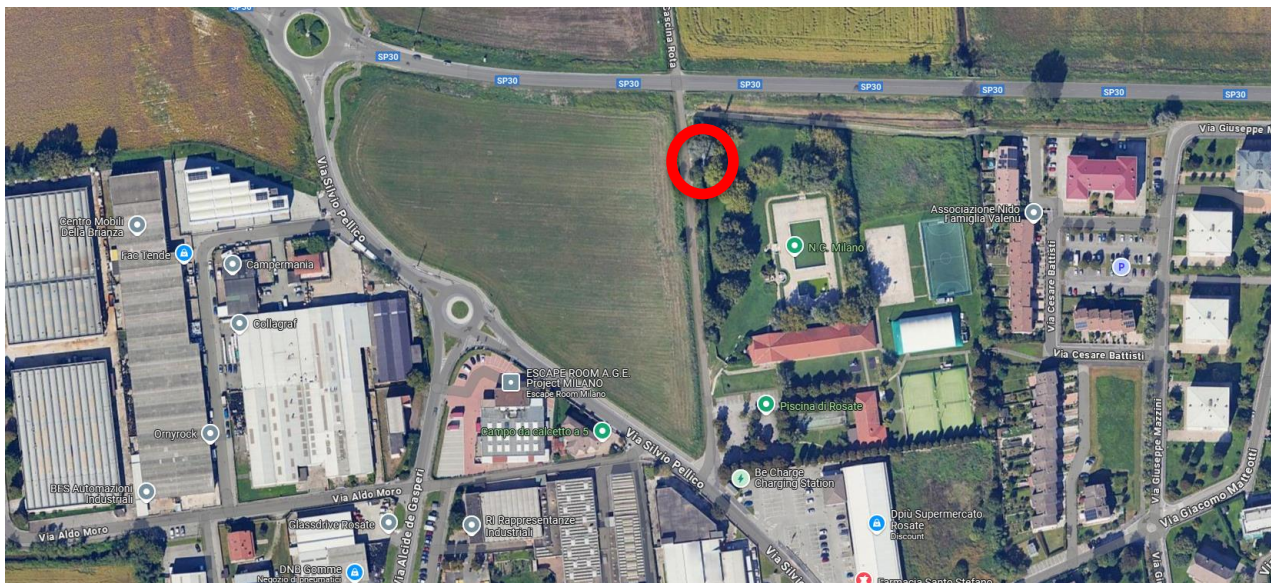

**IMMOBILE IN VIA MALPAGA, CATASTALMENTE IDENTIFICATO AL FOGLIO N.19,
MAPPALI N.104 – PARTE – (ZONA INDUSTRIALE SUD);**

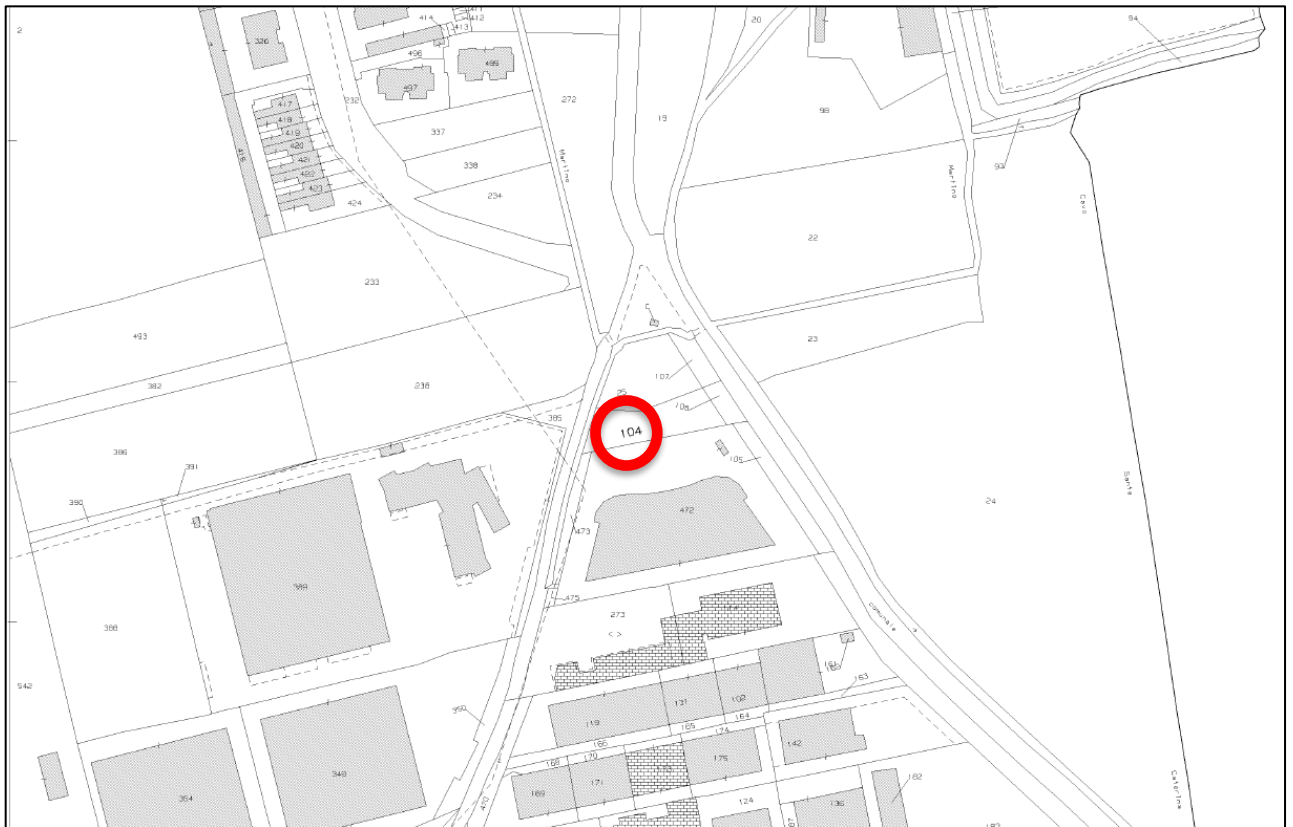

**IMMOBILE IN VIA LEONARDO DA VINCI, CATASTALMENTE IDENTIFICATO
FOGLIO N.19, MAPPALI N.126 – (ZONA INDUSTRIALE SUD);**



Rosate, li 07/03/2025

**IL RESPONSABILE DEL SETTORE
«TECNICO – MANUTENTIVO – GESTIONE PATRIMONIO»
Arch. Fabrizio CASTELLANZA**